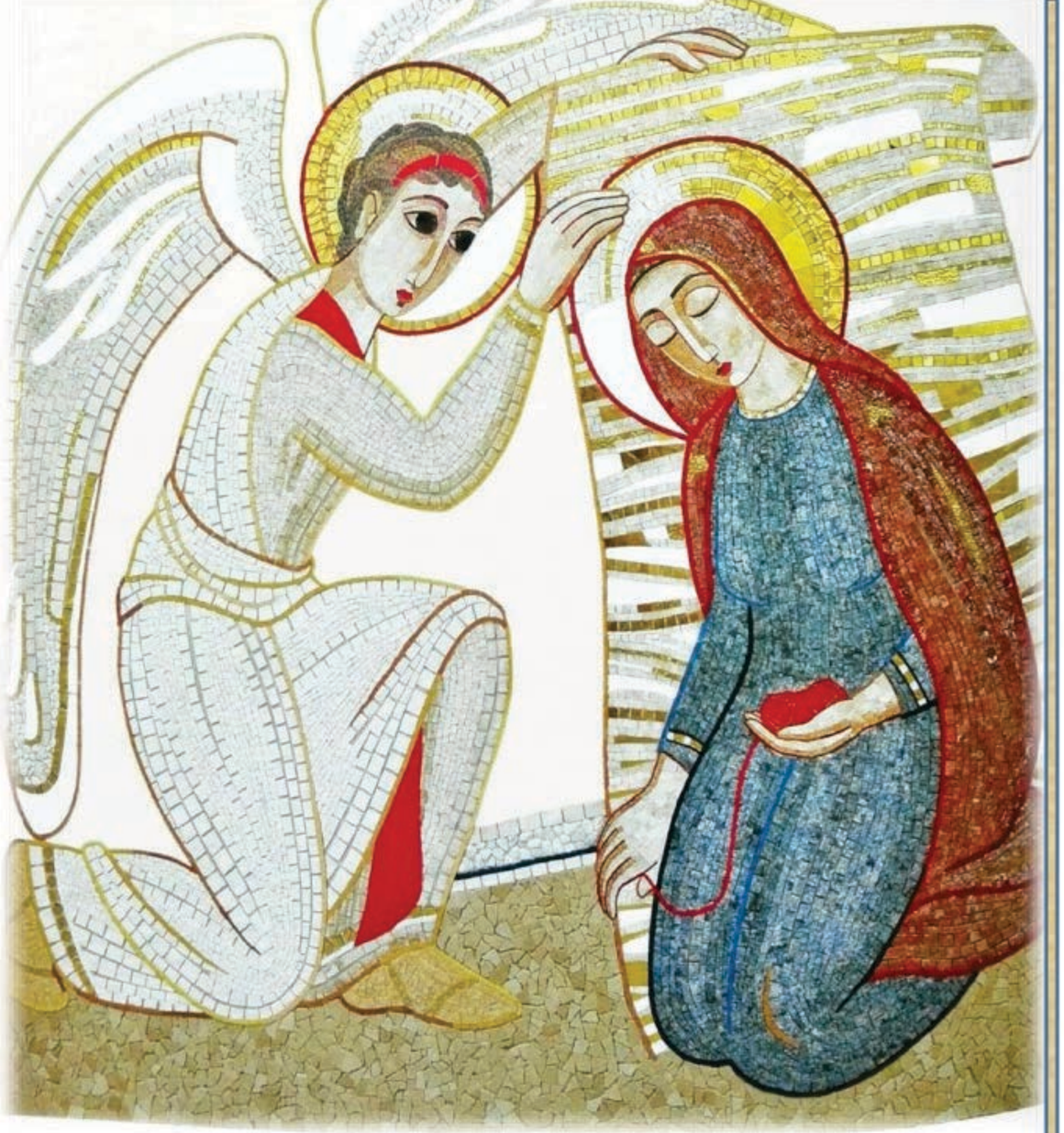

"L'anima mia magnifica il Signore
e il mio spirito esulta in Dio,
mio Salvatore!"

(Lc 1,46-47)

Grati al Signore per il dono della vita e della vocazione,
insieme alle nostre famiglie,
alla Comunità parrocchiale "Maria SS. del Monte Carmelo" in Grottaglie
e alla Comunità del Pontificio Seminario Regionale "Pio XI" di Molfetta,

vi annunciamo con gioia che

MERCOLEDÍ 12 SETTEMBRE
Memoria del SS. Nome di Maria

Presso la Parrocchia "Maria SS. del Monte Carmelo" di Grottaglie,
durante la celebrazione eucaristica delle ore 19,00
presieduta da

S. E. Rev. Mons. FILIPPO SANTORO
Arcivescovo Metropolita di Taranto

Saremo
AMMESSI

Tra i candidati agli Ordini Sacri
del Diaconato e del Presbiterato

Vi invitiamo a lodare il Signore con noi
e a sostenerci con la vostra preghiera

Adriano Arcadio ***Francesco Manisi***